Услуги контурная пластика Улица–Вайнера

Скидка Записаться

Мастера: Элина Алексеева, Александра Бессонова
Дата обновления: 19 марта 2025

Преимущества контурной пластики

Быстрый результат – эффект заметен сразу после процедуры. Минимальная инвазивность – процедура проводится в районе Улица-Вайнера с помощью тонких игл или канюль, что делает её практически безболезненной. Услуги окрашивание волос. Долговечность – результат сохраняется от 6 до 12 месяцев в зависимости от выбранного препарата и индивидуальных особенностей кожи. Естественность – филлеры подбираются индивидуально, что позволяет добиться гармоничного и натурального результата. Безопасность – гиалуроновая кислота полностью растворяется со временем, не оставляя следов.

Читать далее

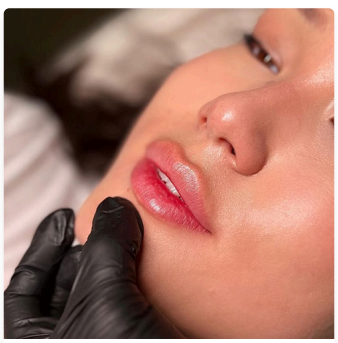

Что такое контурная пластика?

Контурная пластика – это нехирургическая методика коррекции лица в районе Улица-Вайнера с использованием филлеров на основе гиалуроновой кислоты. Эти препараты безопасны, гипоаллергенны и полностью биосовместимы с тканями человека. Мастер косметология в центре. Процедура позволяет восполнить объемы в области скул, губ, подбородка, сгладить носогубные складки, убрать морщины и придать лицу свежий, отдохнувший вид.

Читать далее

Секрет совершенства в салоне красоты

Современная индустрия красоты в районе Улица-Вайнера предлагает множество способов сохранить молодость и подчеркнуть природную привлекательность. Мастер ламинирование ресниц в центре. Одной из самых востребованных процедур сегодня является контурная пластика лица. Этот метод позволяет быстро и эффективно скорректировать возрастные изменения, вернуть коже упругость и создать гармоничные черты лица. В нашем салоне красоты в районе Улица-Вайнера мы предлагаем профессиональные услуги контурной пластики, которые помогут вам выглядеть безупречно в любом возрасте. Курс лазерная эпиляция.

Читать далее

кому подходит контурная пластика?

Контурная пластика – идеальное решение для женщин в районе Улица-Вайнера, которые хотят скорректировать возрастные изменения, восстановить объёмы лица, утраченные с возрастом. Процедура макияж в центре. Так же можно улучшить овал лица, увеличить или скорректировать форму губ. У многих получается избавиться от морщин и складок, подчеркнуть скулы или подбородок.

Читать далее

как проходит процедура?

Перед проведением контурной пластики наши специалисты в районе Улица-Вайнера проводят подробную консультацию, чтобы определить ваши пожелания и подобрать оптимальный препарат. Школа парикмахерские услуги. Процедура занимает от 30 минут до часа, в зависимости от зоны коррекции. После введения филлера мастер выполняет легкий массаж, чтобы равномерно распределить препарат.

Записаться

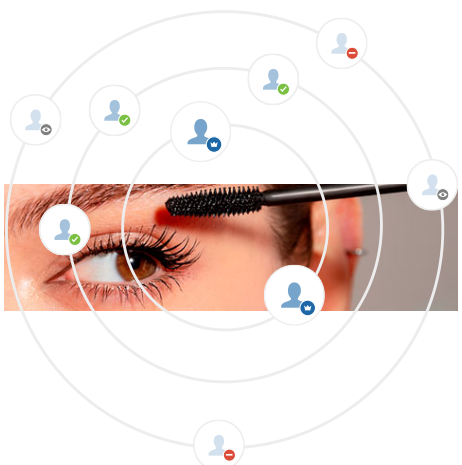

реабилитация и уход

Контурная пластика в районе Улица-Вайнера не требует длительного восстановления. Возможны небольшие отёки или покраснения в области инъекций, которые проходят в течение 1-2 дней. Мастер уход за лицом. Наши специалисты дадут подробные рекомендации по уходу за кожей после процедуры, чтобы продлить результат и избежать осложнений.

новая подружка

Во время процедуры я побуду Вам психологом, подружкой или просто человеком, который Вас выслушает. Буду рада Вас видеть в числе тех, кто доверил мне свои ручки и ножки для прекрасного маникюра и педикюра

Спасибо большое Светлане, смело могла бы посоветовать её, если бы было кому. Аккуратно и ответственно относится к работе, учитывает пожелания и помимо всего прочего очень милый и интересный человек. Желаю процветания в мастерстве ногтевого сервиса!

Алина Тополь
Менеджер, ЕКБтехнолоджи

Светлана, больше спасибо за знакомство с Вами и конечно за Ваш труд, я очень довольна, и красиво и аккуратно. А домашняя атмосфера является конечно плюсом. Вы очень приятный собеседник. Спасибо большое и до встречи ещё и ещё раз.

Ольга Карповская
Продавец, киоск Сладости

Все было просто прекрасно, хотя я не требовательный клиент, всё равно всё было прекрасно. Светлана очень внимательно и душевна. С удовольствием буду постоянным клиентом.

Ирина Иванова
Учитель, Екатеринбург

давайте к нам!

Имя

Фамилия

Email

Телефон

Сообщение

Записаться онлайн

Хотите в городе Екатеринбург идеальный маникюр, который сохранит свою красоту? Мы ждём вас в нашем салоне, где забота о ваших руках — наша главная миссия!

+7 994 5470091
Сало нкрасоты с белым деревянным столом для маникюра и феном с шарнирной рукой

info@nogtiekb.ru
Запишитесь в салон красоты Nogti EKB на услуги маникюра и насладитесь всем комплексом по уходу за руками

как получить услуги контурной пластики?

Для того, чтобы получить услуги контурной пластики в районе Улица-Вайнера Вам необходимо записаться онлайн на первый приём к специалисту. Оформите заявку онлайн и подтвердите по телефону менеджеру компании. Курс педикюр в центре. Почему выбирают наш салон красоты? Опытные специалисты – наши мастера имеют сертификаты и многолетний опыт работы в области эстетической медицины. Качественные препараты – мы используем только сертифицированные филлеры от ведущих мировых производителей. Индивидуальный подход – для каждого клиента разрабатывается персональная программа коррекции. Комфортные условия – мы создали уютную атмосферу, чтобы вы чувствовали себя расслабленно и уверенно. Сообщите **промокод** NEEDS-MAELID для получения скидки. Контурная пластика – это возможность в районе Улица-Вайнера вернуть себе молодость и уверенность в своей красоте. Доверьтесь профессионалам нашего салона, и вы увидите, как преображается ваше отражение в зеркале. Студия чистка лица. Запишитесь на консультацию уже сегодня и сделайте первый шаг к своему идеальному образу!

Заказать

Улицы Верх-Исетского района Екатеринбурга:

Улица-8-Марта Улица-Академика-Бардина Улица-Анри-Барбюса Улица-Антона-Валека Улица-Бебеля Белореченская-улица Улица-Боевых-Дружин Улица-Бориса-Ельцина Улица-Вайнера Улица-Венгерских-Коммунаров Верх-Исетский-бульвар Улица-Викулова Волгоградская-улица Улица-Володарского Гурзуфская-улица Улица-Долорес-Ибаррури Заводская-улица Ключевская-улица Улица-Колмогорова Красноуральская-улица Улица-Крауля Проспект-Ленина Улица-Маршала-Жукова Улица-Металлургов Нагорная-улица Улица-Октябрьской-Революции Опалихинская-улица Пестеревский-переулок Улица-Пирогова Ревдинский-переулок Улица-Сакко-и-Ванцетти Улица-Серафимы-Дерябиной Улица-Синяева Улица-Софьи-Перовской Улица-Татищева Улица-Токарей Улица-Толедова Улица-Пальмиро-Тольятти Улица-Урицкого Улица-Февральской-Революции Улица-Фролова Улица-Халтурина Переулок-Химиков Улица-Черепанова Улица-Шаумяна Улица-Юмашева Ясная-улица

Comments

New Comment

Email Address

Name

4 + 3 =

Solve This To Prove You are a Real Person, not a SPAM script.

Submit

СОЦСЕТИ

Идея именно в том, что не все ногти с дизайном, а только один

ПОМОЩЬ

- Салон татуажк в центре
- Кабинет фитнес-массаж
- Процедура педикюр
- Маникюр спа
- Мастер перманентный макияж

УСЛУГИ

- Салон массаж в центре
- Студия контурная пластика
- Услуги уход за лицом
- Студия лазерная эпиляция
- Мастер мезотерапия

О НАС

- Студия маникюр
- Мастер маникюр
- Услуги тонирование
- Стильный маникюр
- Салон уход за кожей

Карта сайта © Copyrights 2025 Nogti EKB, Все права защищены.

Создано ♥ в EKB Студия